

Hauptstraße 47 Richtung Norden, 50 km/h Beschränkung

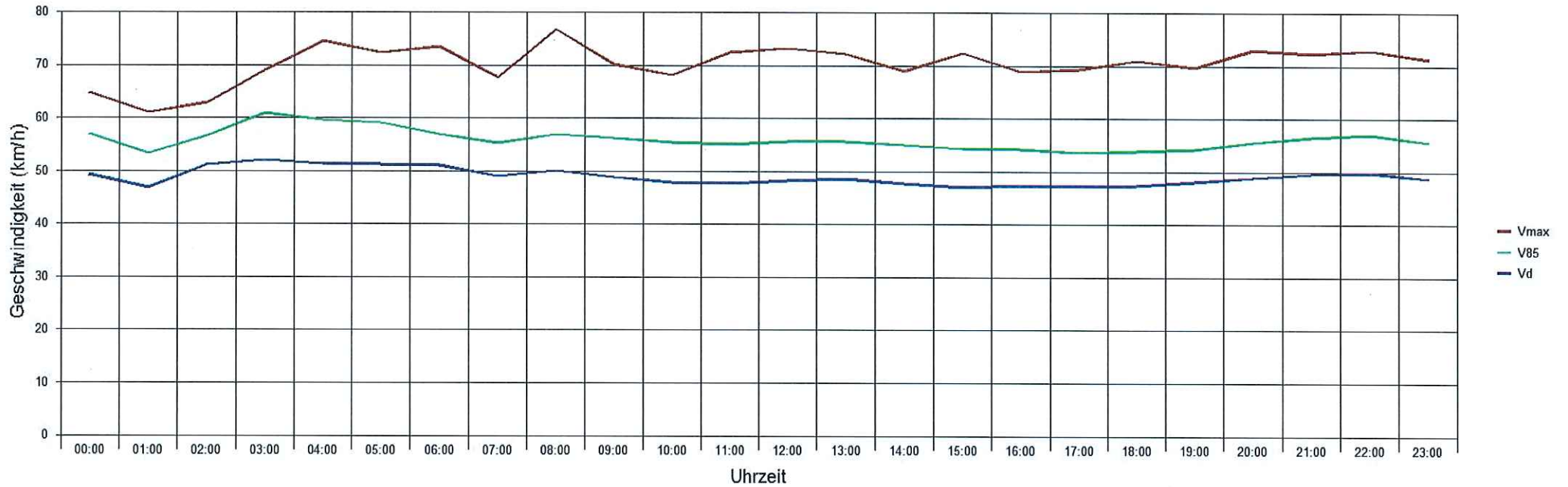

Statistik

Zeitraum: Montag, 4. Februar 2019, 14:45 Uhr bis Montag, 11. Februar 2019, 05:28 Uhr

Anzahl der Messwerte .....	38152
Durchschnittsgeschwindigkeit .....	Vd 48,5 km/h
85% der Fahrzeuge fahren langsamer oder maximal ...	V85 56 km/h
Maximalgeschwindigkeit .....	Vmax 92 km/h



Hauptstraße 47 Richtung Norden, 50 km/h Beschränkung

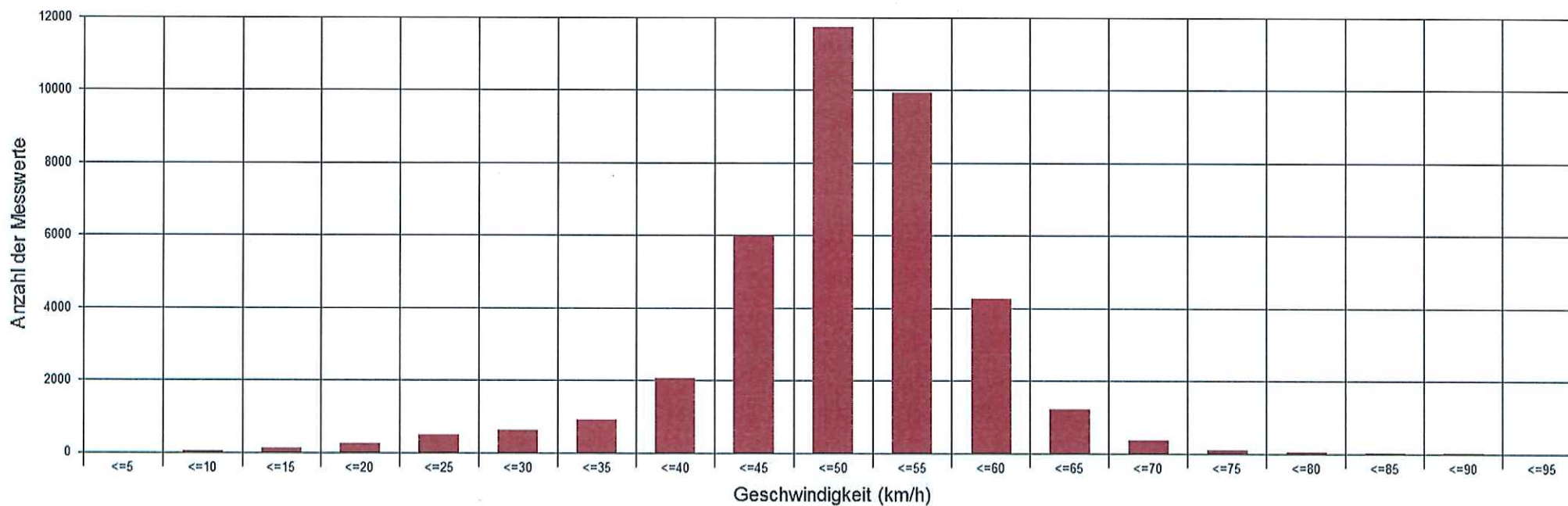

Statistik

Zeitraum: Montag, 4. Februar 2019, 14:45 Uhr bis Montag, 11. Februar 2019, 05:28 Uhr

Anzahl der Messwerte .....		38152
Durchschnittsgeschwindigkeit .....	Vd	48,5 km/h
85% der Fahrzeuge fahren langsamer oder maximal ...	V85	56 km/h
Maximalgeschwindigkeit .....	Vmax	92 km/h



### Hauptstraße 47 Richtung Norden, 50 km/h Beschränkung

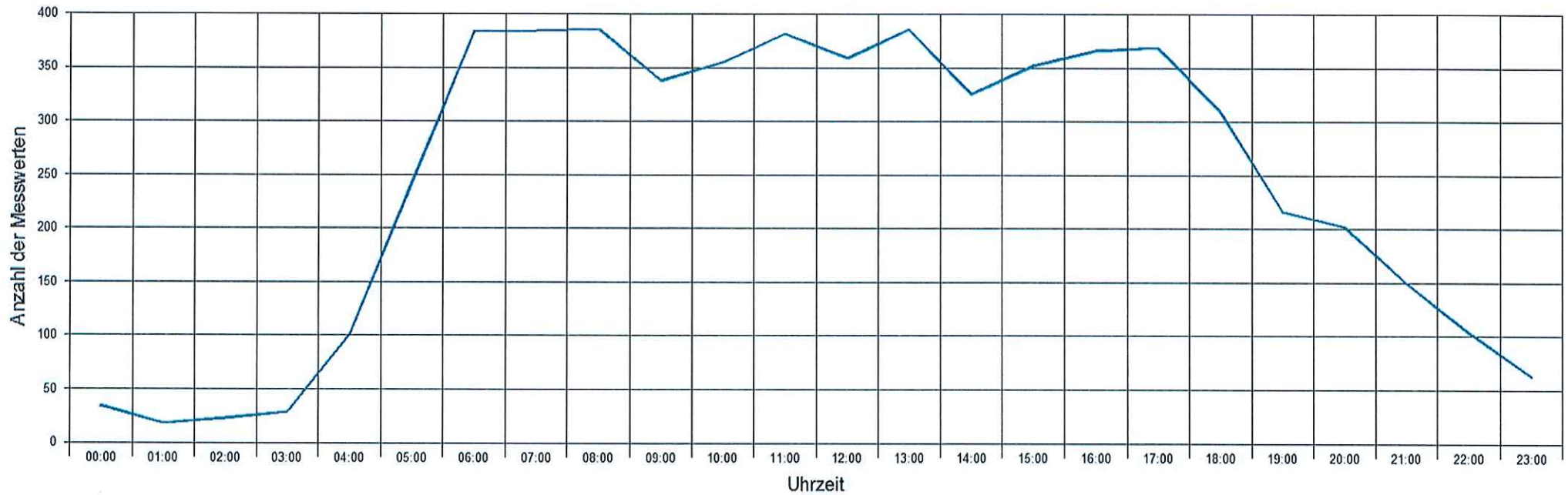

Statistik

Zeitraum: Montag, 4. Februar 2019, 14:45 Uhr bis Montag, 11. Februar 2019, 05:28 Uhr

Anzahl der Messwerte .....		38152
Durchschnittsgeschwindigkeit .....	Vd	48,5 km/h
85% der Fahrzeuge fahren langsamer oder maximal ...	V85	56 km/h
Maximalgeschwindigkeit .....	Vmax	92 km/h



Hauptstraße 47 Richtung Norden, 50 km/h Beschränkung

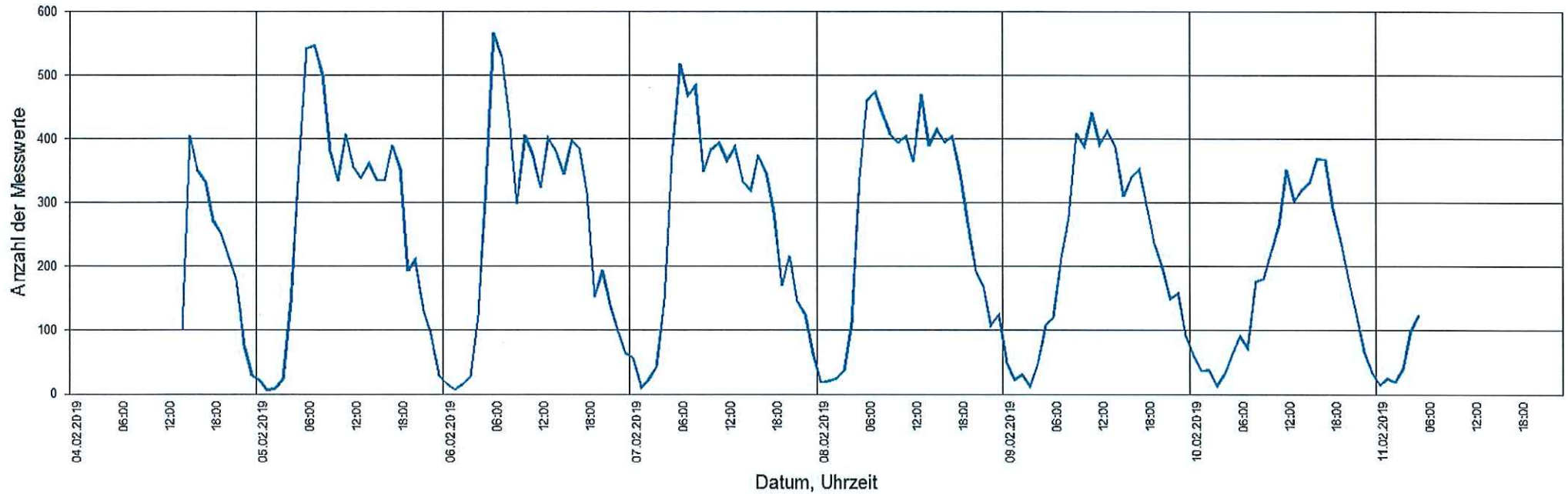

Statistik

Zeitraum: Montag, 4. Februar 2019, 14:45 Uhr bis Montag, 11. Februar 2019, 05:28 Uhr

Anzahl der Messwerte .....		38152
Durchschnittsgeschwindigkeit .....	Vd	48,5 km/h
85% der Fahrzeuge fahren langsamer oder maximal ...	V85	56 km/h
Maximalgeschwindigkeit .....	Vmax	92 km/h



Hauptstraße 47 Richtung Norden, 50 km/h Beschränkung

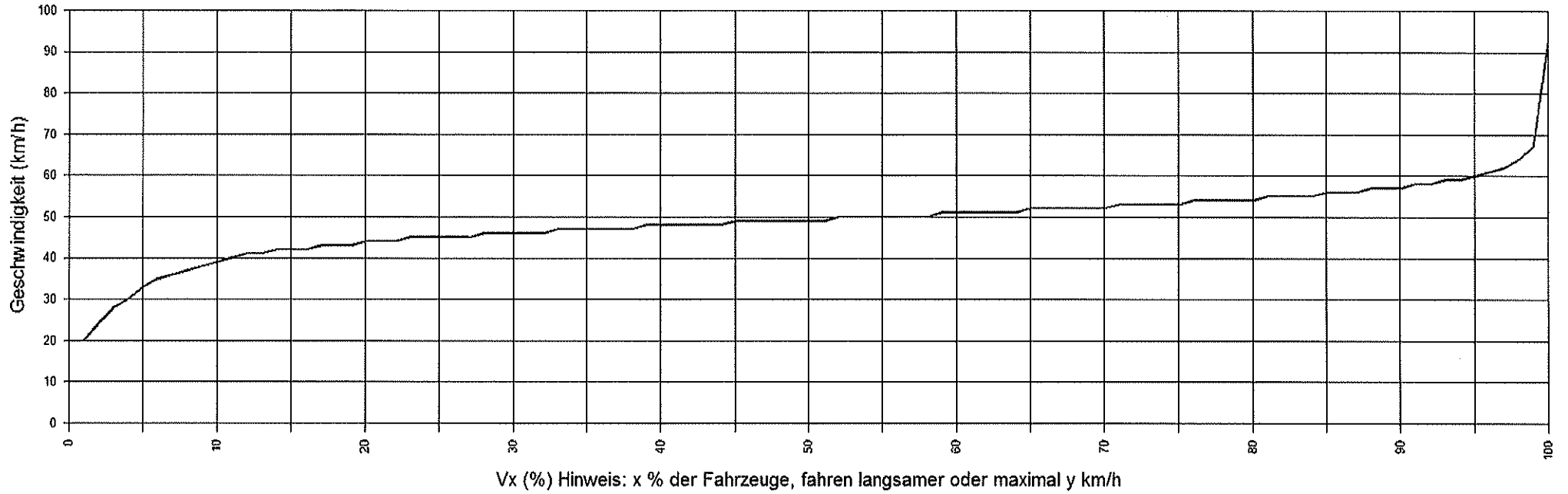

Statistik

Zeitraum: Montag, 4. Februar 2019, 14:45 Uhr bis Montag, 11. Februar 2019, 05:28 Uhr

Anzahl der Messwerte .....	38152	
Durchschnittsgeschwindigkeit .....	Vd	48,5 km/h
85% der Fahrzeuge fahren langsamer oder maximal ...	V85	56 km/h
Maximalgeschwindigkeit .....	Vmax	92 km/h



sHauptstraße 47 Richtung Norden, 50 km/h Beschränkung

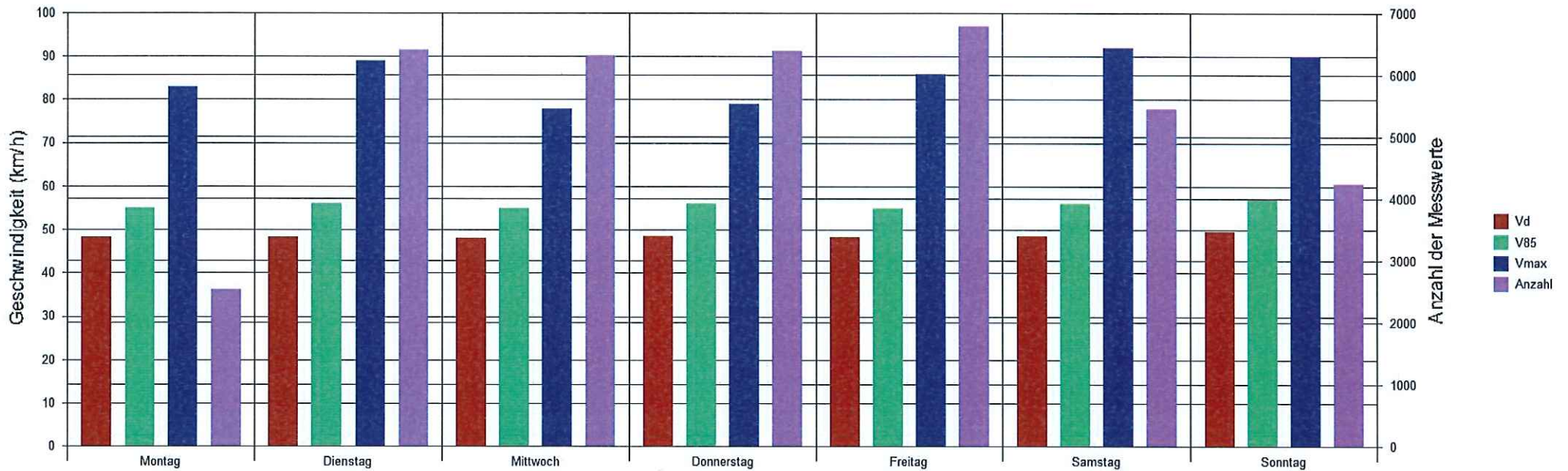

Statistik:

Zeitraum: Montag, 4. Februar 2019, 14:45 Uhr bis Montag, 11. Februar 2019, 05:28 Uhr

Anzahl der Messwerte .....		38152
Durchschnittsgeschwindigkeit .....	Vd	48,5 km/h
85% der Fahrzeuge fahren langsamer oder maximal ...	V85	56 km/h
Maximalgeschwindigkeit .....	Vmax	92 km/h

