

Hauptstraße 47 Richtung Norden, 50 km/h Beschränkung

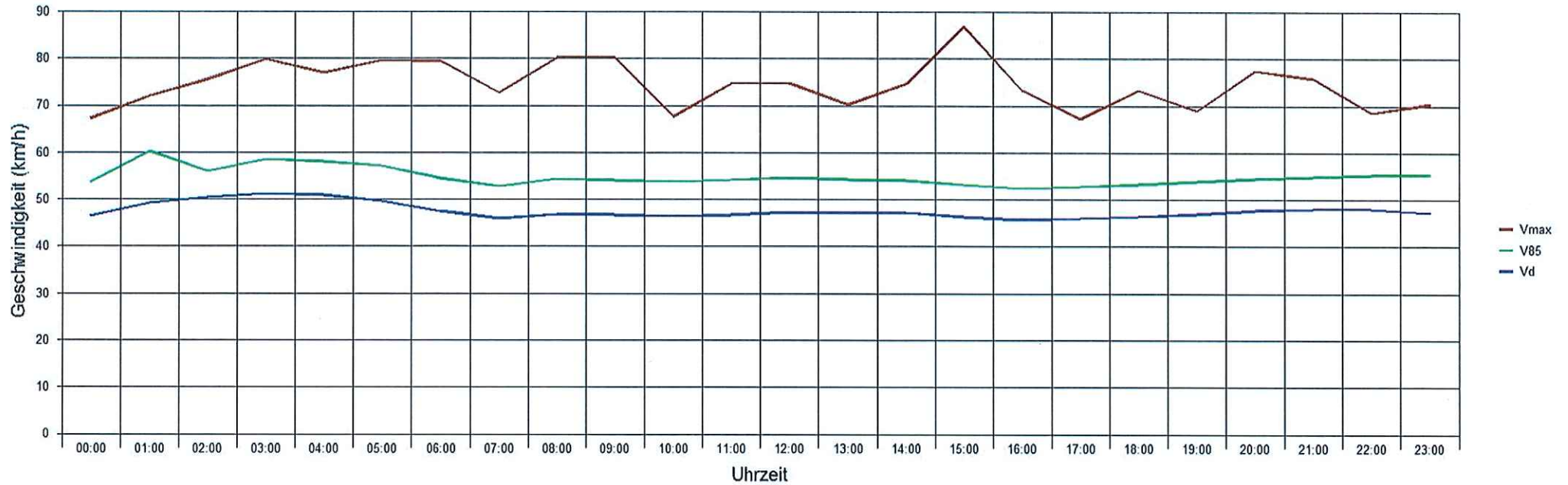

Statistik

Zeitraum: Dienstag, 27. November 2018, 07:30 Uhr bis Samstag, 29. Dezember 2018, 10:54 Uhr

Anzahl der Messwerte	166168
Durchschnittsgeschwindigkeit	Vd 47,1 km/h
85% der Fahrzeuge fahren langsamer oder maximal ...	V85 55 km/h
Maximalgeschwindigkeit	Vmax 255 km/h



Hauptstraße 47 Richtung Norden, 50 km/h Beschränkung

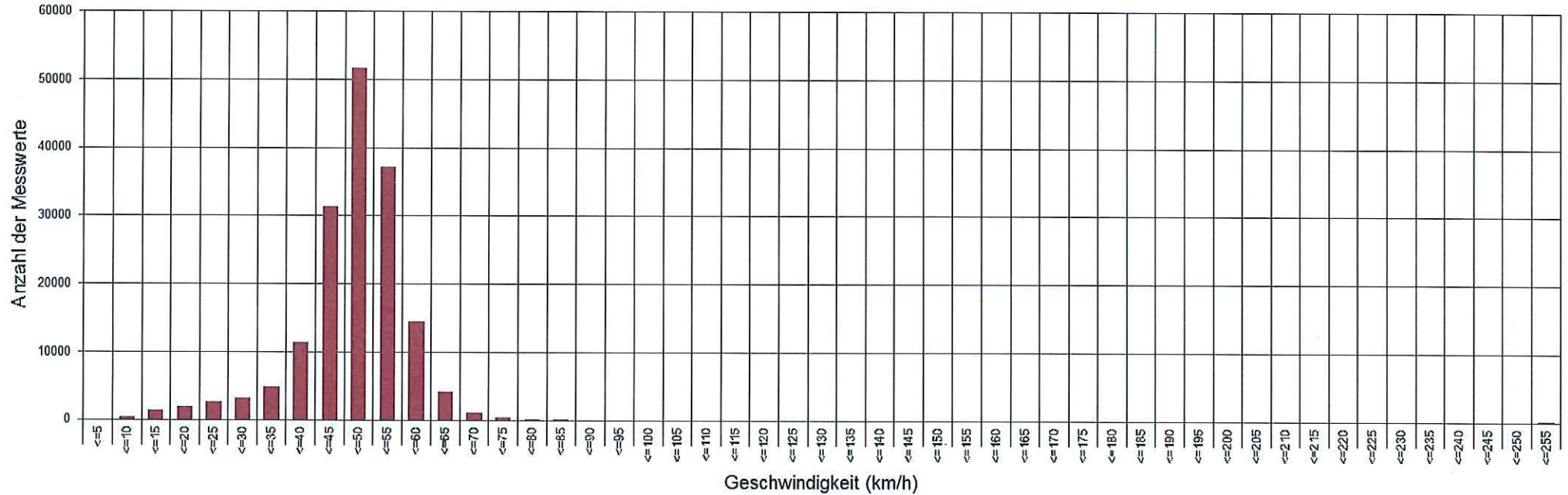

Statistik

Zeitraum: Dienstag, 27. November 2018, 07:30 Uhr bis Samstag, 29. Dezember 2018, 10:54 Uhr

Anzahl der Messwerte	166168
Durchschnittsgeschwindigkeit	Vd 47,1 km/h
85% der Fahrzeuge fahren langsamer oder maximal ...	V85 55 km/h
Maximalgeschwindigkeit	Vmax 255 km/h



Hauptstraße 47 Richtung Norden, 50 km/h Beschränkung

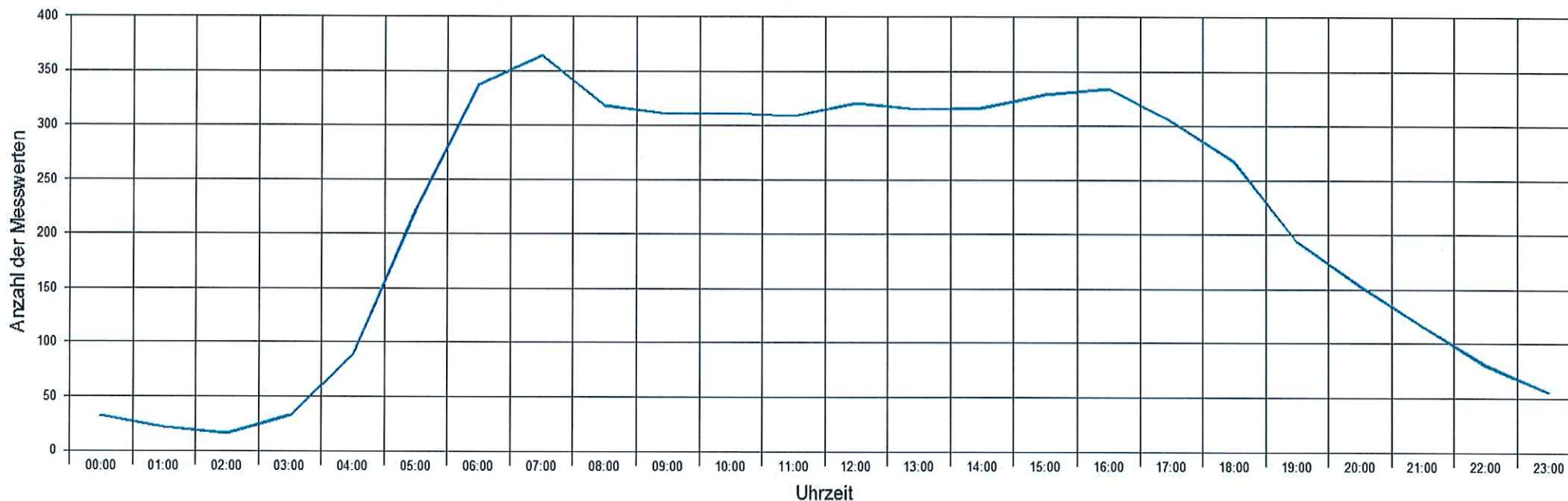

Statistik

Zeitraum: Dienstag, 27. November 2018, 07:30 Uhr bis Samstag, 29. Dezember 2018, 10:54 Uhr

Anzahl der Messwerte		166168
Durchschnittsgeschwindigkeit	Vd	47,1 km/h
85% der Fahrzeuge fahren langsamer oder maximal ...	V85	55 km/h
Maximalgeschwindigkeit	Vmax	255 km/h



Hauptstraße 47 Richtung Norden, 50 km/h Beschränkung

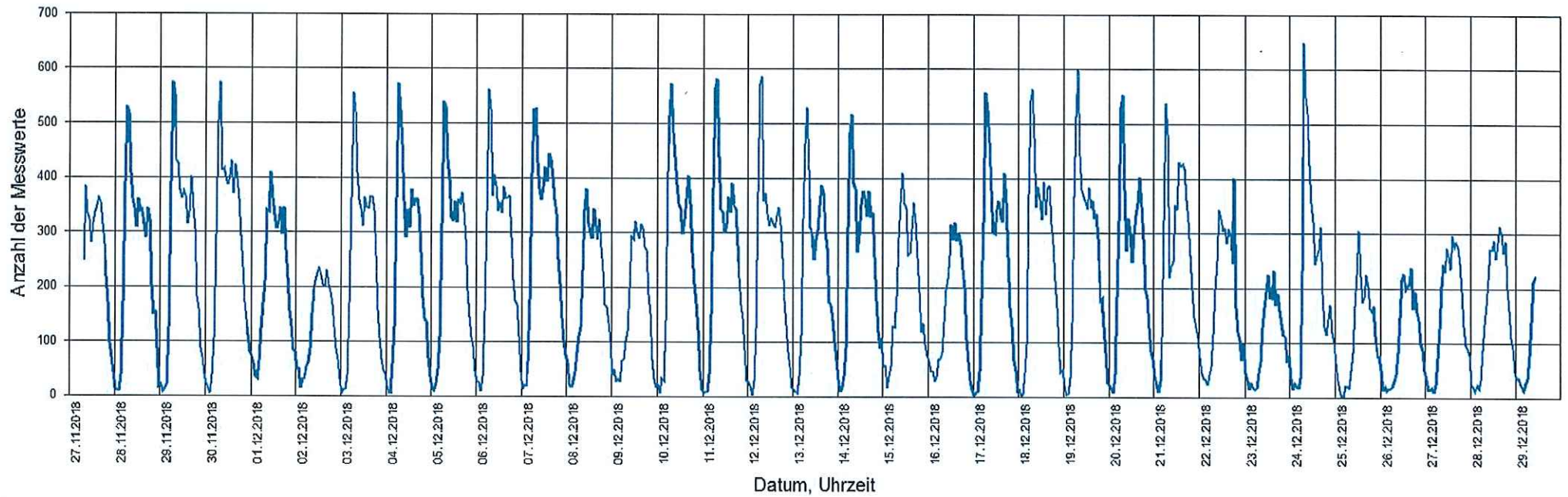

Statistik

Zeitraum: Dienstag, 27. November 2018, 07:30 Uhr bis Samstag, 29. Dezember 2018, 10:54 Uhr

Anzahl der Messwerte		166168
Durchschnittsgeschwindigkeit	Vd	47,1 km/h
85% der Fahrzeuge fahren langsamer oder maximal ...	V85	55 km/h
Maximalgeschwindigkeit	Vmax	255 km/h



Hauptstraße 47 Richtung Norden, 50 km/h Beschränkung

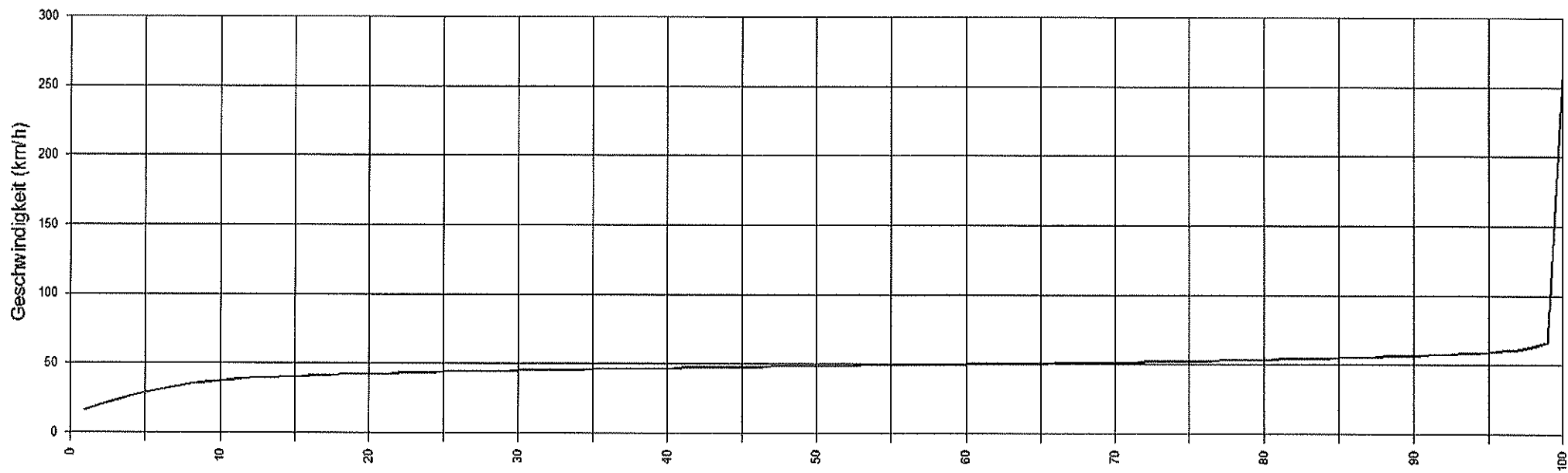

Vx (%) Hinweis: x % der Fahrzeuge, fahren langsamer oder maximal y km/h

Statistik			
Zeitraum:	Dienstag, 27. November 2018, 07:30 Uhr bis Samstag, 29. Dezember 2018, 10:54 Uhr		
Anzahl der Messwerte		166168	
Durchschnittsgeschwindigkeit	Vd	47,1 km/h	
85% der Fahrzeuge fahren langsamer oder maximal ...	V85	55 km/h	
Maximalgeschwindigkeit	Vmax	255 km/h	



Hauptstraße 47 Richtung Norden, 50 km/h Beschränkung

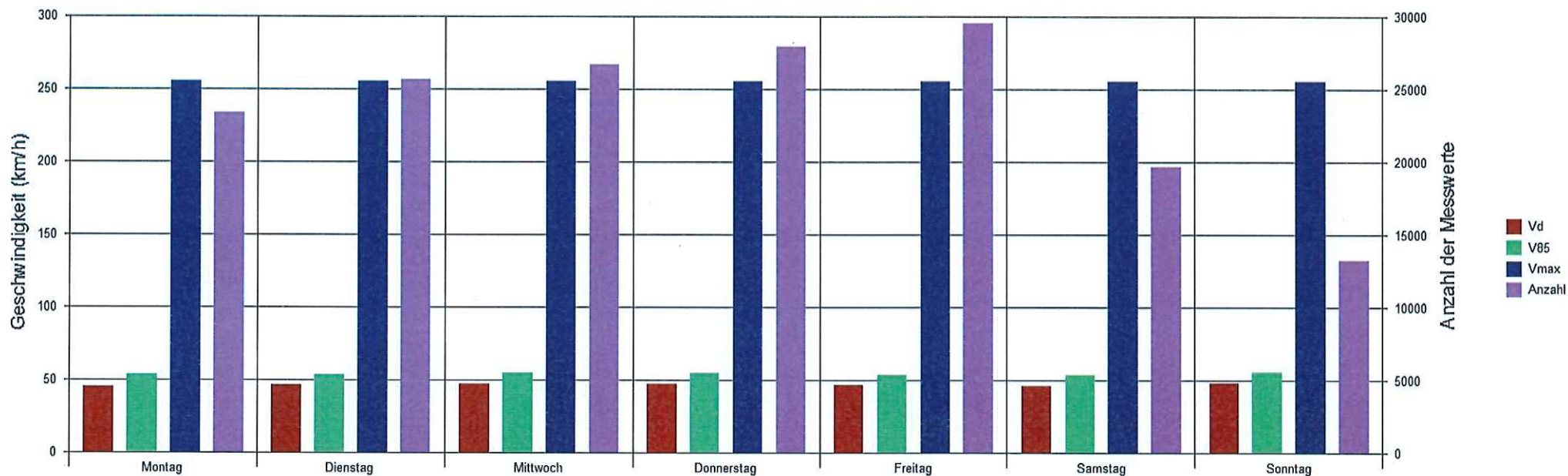

Statistik
 Zeitraum: Dienstag, 27. November 2018, 07:30 Uhr bis Samstag, 29. Dezember 2018, 10:54 Uhr

Anzahl der Messwerte		166168
Durchschnittsgeschwindigkeit	Vd	47,1 km/h
85% der Fahrzeuge fahren langsamer oder maximal ...	V85	55 km/h
Maximalgeschwindigkeit	Vmax	255 km/h

